



EDC TRAVEL PLUS CO., LTD.

บริษัท อีดีซี ทราเวลพลัส จำกัด

เลขที่ 5 ซอยรามคำแหง 60 แยก 9 ถนนรามคำแหง แขวงหัวหมาก เขตบางกะปิ กรุงเทพฯ 10240

EDC TRAVEL

@edctravel

@edctravelplus1

@edctravel

ใบอนุญาตนำเที่ยวเลขที่ 11/05594

Tns 02-735-0909 (10 คู่สาย)

www.edctravel.co.th



ฮ่องกง 3 วัน 2 คืน

พระใหญ่นองปิง



พิศแตรม

นั่งรถรางพิศแตรมถ่ายรูปชมวิว
วิคตอเรียพิกจุดสูงสุดของฮ่องกง



⋮



⋮

วัดกวนไท

หรือ วัดเทพเจ้ากวนอู ขอพรเรื่อง
ความยุติธรรม ธุรกิจ บริวาร



⋮



วัดเจ้าแม่ทับทิม ทินหิว

ขอพรการเดินทาง
ให้ปลอดภัย

อ่าวรีพัลส์เบย์

ขอพรองค์เจ้าแม่กวนอิม เทพเจ้าไฉ่ซิงเอี้ย
รับพลังฮวงจุ้ย

วัดแซกงหมิว

ขอพรด้านโชคลาภ การงาน
การเงิน หมุนกังหันน้ำโชค แก่ชง



⋮



⋮

เกาะลันเตา

ขึ้นกระเช้านองปิง
นมัสการพระใหญ่เทียนถาน



⋮



เจ้าแม่กวนอิมสองอ้า

ทำพิธียืมเงินเจ้าแม่กวนอิม
เปิดดวงเศรษฐี

วัดหวังต้าเซียน

ขอพรด้านสุขภาพ
ขอพรความรักจากเทพจันทราร



DAY 1

รายการ	เช้า	กลางวัน	เย็น	โรงแรม
<ul style="list-style-type: none">กรุงเทพฯ (สุวรรณภูมิ)(พีคแกรม) ยอดเขาวิกตอเรียพีคอ่าวรีพัลส์เบย์เชคอินอ่าววิกตอเรีย	 บนเครื่อง	 ห่านย่าง	—	THE KOWLOON HOTEL โรงแรม 4 ดาว ติดถนนนาธาน ย่านช้อปปิ้งจิมซาจู้

DAY 2

รายการ	เช้า	กลางวัน	เย็น	โรงแรม
<ul style="list-style-type: none">กระเช้ามองปิง & พระใหญ่เทียนถานซีตี้เกก เอาก์เลต	 ติ่มซำ	—	—	THE KOWLOON HOTEL โรงแรม 4 ดาว ติดถนนนาธาน ย่านช้อปปิ้งจิมซาจู้

DAY 3

รายการ	เช้า	กลางวัน	เย็น	โรงแรม
<ul style="list-style-type: none">วัดเจ้าแม่กิมทึนหัววัดกวนไทวัดเจ้าแม่กวนอิมสองอ่าวัดหวังต้าเซียนศูนย์รวมดวงจู้กั๊กหันนำโชควัดแซกงหมิวกรุงเทพฯ (สุวรรณภูมิ)	 บุฟเฟ่ต์ อาหารเช้า	 ซีฟู้ด สลิมบุบ	 บนเครื่อง	—



โดยสายการบิน Thai Airways (TG)



**สุดฟินส์! ทานอาหารทะเลสด ๆ ณ หมู่บ้านชาวประมงลิยูนมูน, ห่านย่างรสเลิศ
อัปเดตห้องพักโรงแรม 4 ดาว ติดถนนนาธาน ย่านช้อปปิ้งจิมซาจู้ย**

THE KOWLOON HOTEL

กำหนดการเดินทาง & อัตราค่าบริการ

<u>กำหนดการเดินทาง</u>	ราคาทัวร์/ท่าน พักห้องละ 2-3 ท่าน	ราคาทัวร์ไม่รวม ตัวเครื่องบิน	ราคา ห้องพักเดี่ยว
12-14 กุมภาพันธ์ 2568	19,999	14,999	10,000
14-16 กุมภาพันธ์ 2568	19,999	14,999	10,000
28 ก.พ. - 2 มี.ค. 2568	20,999	15,999	10,000
7-9 มีนาคม 2568	20,999	15,999	10,000
14-16 มีนาคม 2568	20,999	15,999	10,000
21-23 มีนาคม 2568	20,999	15,999	10,000
28-30 มีนาคม 2568	20,999	15,999	10,000
5-7 เมษายน 2568	21,999	16,999	10,000
6-8 เมษายน 2568	20,999	15,999	10,000
12-14 เมษายน 2568	26,999	21,999	10,000
13-15 เมษายน 2568	26,999	21,999	10,000
14-16 เมษายน 2568	26,999	21,999	10,000
15-17 เมษายน 2568	26,999	21,999	10,000
18-20 เมษายน 2568	21,999	16,999	10,000
25-27 เมษายน 2568	20,999	15,999	10,000

อัตราค่าบริการสำหรับ เด็กอายุไม่เกิน 2 ปี ณ วันเดินทางกลับ (Infant) ท่านละ 6,500 บาท

ไม่รวมค่าธรรมเนียมมัดคูปองที่ท้องถิ่นและคนขับรถ ท่านละ 1,500 บาท
ชำระที่สนามบิน ณ วันเดินทาง เด็กและผู้ใหญ่จ่ายเท่ากัน (ยกเว้นเฉพาะเด็กทารก)

วันแรก กรุงเทพฯ สุวรรณภูมิ – ฮองกง – (นั่งรถรางฟิคแตรม) สู่ยอดเขาวีคตอเรียพีค (สูงสุด) – อ่าวรีพัลส์เบย์ – เซ็คอินอ่าววีคตอเรีย

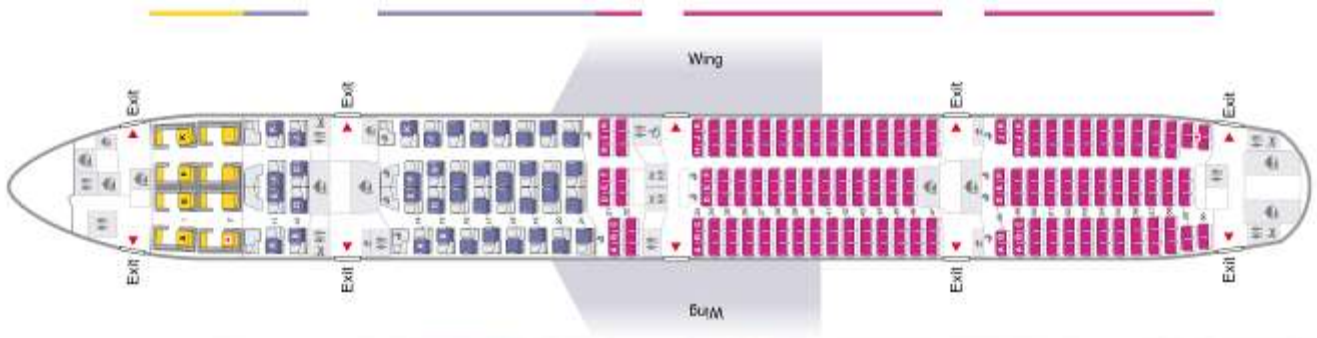

📍 05.00 น. คณะพร้อมกัน ณ ท่าอากาศยานสุวรรณภูมิ ผู้โดยสารชาวอกระหว่างประเทศ ชั้น 4 ประตูหมายเลข 4 แถว H เคาน์เตอร์สายการบิน Thai Airways (TG) พบเจ้าหน้าที่และหัวหน้าทัวร์จากทางบริษัทคอยอำนวยความสะดวกแก่ท่านในด้านตัวเครื่องบินและสัมภาระในการเดินทาง

✈️ 08.00 น. นำทุกท่านลัดฟ้าสู่เกาะฮ่องกง โดยสายการบิน Thai Airways เที่ยวบินที่ TG600 บริการอาหารและเครื่องดื่มบนเครื่อง

📍 11.45 น. การเดินทางใช้เวลา 3 ชั่วโมง ถึงสนามบิน CHECK LAP KOK สนามบินแห่งใหม่ของฮ่องกงที่ทันสมัยด้วยเทคโนโลยีและสิ่งอำนวยความสะดวกต่างๆ (เวลาท้องถิ่นที่ฮ่องกง เร็วกว่าประเทศไทย 1 ชั่วโมง กรุณาปรับเวลาของท่านเพื่อความสะดวกในการนัดหมาย) หลังจากนั้นจึงผ่านขั้นตอนการตรวจคนเข้าเมืองและตรวจรับสัมภาระในการเข้าเมือง



- นำท่านเดินทางผ่านเส้นทางไฮเวย์อันทันสมัย ข้ามสะพานแขวนชิงหม่า (TSING MA BRIDGE) ซึ่งเป็นสะพานแขวนสองชั้นที่ยาวที่สุดในโลก โดยมีความยาวทั้งหมด 2.2 กิโลเมตร (1.4 ไมล์) เชื่อมต่อระหว่างฮ่องกงอินเตอร์เนชั่นนอลแอร์พอร์ตกับตัวเมืองฮ่องกง ตัวสะพานชั้นบนจะเป็นทางให้รถยนต์วิ่ง ส่วนชั้นล่างเป็นเส้นทางของเอ็มทีอาร์ (MTR) กับแอร์พอร์ตเอ็กสเพรสเทรนส์ (Airport Express Trains) สะพานชิงหม่านี้ ได้ถูกคัดเลือกให้เป็นสัญลักษณ์ของคู่รักทั่วโลก



กลางวัน รับประทานอาหารกลางวัน ณ ภัตตาคาร เมนูท่านอย่างรสเลิศ (1)



- หลังจากนั้น นำท่านเดินทาง ขึ้นสู่ **ยอดเขาวิกตอเรียพีค** โดย **รถรางพีคแตรม** นำท่านชมทัศนียภาพของฮ่องกง ณ จุดชมวิวที่สูงที่สุดของฮ่องกงกับความสูง 396 เมตรเหนือระดับน้ำทะเล จากจุดนี้ ท่านสามารถเห็นความอันงดงามของตึกพิคทาวเวอร์ อาคารรูปร่างครึ่งวงกลมที่มีเอกลักษณ์โดดเด่นที่สุด ชมเกาะฮ่องกงและเกาะลูนได้ทั้งเกาะอย่างชัดเจน ตื่นตาตื่นใจกับตึกกระฟ้าที่สูงตระหง่านและอาคารต่างๆ ที่ก่อสร้างตามหลักฮวงจุ้ย อาทิ ตึกเซ็นทรัลพลาซ่า ตึกไชน่าแบงก์ และตึกอื่นๆ อันเป็นที่ตั้งของธุรกิจชั้นนำของฮ่องกง พร้อมทั้งถ่ายภาพกับวิวสวยสุดประทับใจ และเลือกซื้อของที่ระลึกของฮ่องกงจากร้านค้าภายในอาคารเดอะพีค



- จากนั้นนำท่านสู่ **“อ่าวรีพัลส์เบย์”** เริ่มต้นขอพรกับ **“องค์เจ้าแม่กวนอิม”** ปางประทานพรที่ชาวฮ่องกงเชื่อว่าศักดิ์สิทธิ์มาก องค์ท่านมีความประณีตงดงามตั้งอยู่บนฐานบัว ขอพรต่อกับ **“เจ้าแม่ทับทิม”** เพื่อเป็นที่ยึดเหนี่ยวจิตใจและขอให้การเดินทางทุกครั้งปลอดภัย พร้อมสักการะขอพรเทพเจ้าแห่งโชคลาภ **“ไลซิงเอี้ย”** ที่เชื่อกันว่า หากใครได้มาสัมผัสสองศอกท่านจะได้รับแต่เงิน ทอง กลับบ้าน โดยเอาสองมือลูบจากเศร่าท่านลงมาแล้วนำมาใส่ในกระเป๋าของตัวเอง เสมือนเป็นเคล็ดว่าให้เงินทองไหลมาเทมาสู่กระเป๋าของเรา แล้วลูบก้อนทองที่อยู่ด้านข้างองค์ท่านแล้วนำมาใส่กระเป๋าของตัวเองอีกครั้ง ส่วนท่านใดที่มีบุตรยากหรือ แต่งงานแล้วยังไม่มีบุตร ให้มาขอพร **“องค์สังกัจจาย(องค์ Baby Buddha)”** จะประสบความสำเร็จเกือบทุกคน แล้วเดินข้าม **“สะพานต่ออายุ”** ซึ่งชาวฮ่องกงเชื่อกันว่าการข้ามสะพานนี้จะสามารถต่ออายุได้

เมื่อข้ามสะพานมาแล้วจะเป็นลานกว้างที่เต็มไปด้วยเซียนและเทพเจ้ามากมาย หนึ่งในนั้นคือ “องค์เทพจันทราหรือเทพเจ้าแห่งความรัก” องค์ท่านจะมีหนวดเครายาว ๆ ในมือถือหนังสือเล่มใหญ่ข้าง ๆ องค์ท่านจะมีหินสีดำก้อนโตให้อิฐฐานแล้วทำการลูบก้อนหินเชื่อว่าจะนำพาให้พบคู่ส่วนท่านที่มีคู่ออยู่แล้วเมื่อไหว้ขอพรองค์ท่านแล้วก็จะช่วยให้ความรักมั่นคงและยาวนาน



***** อิศระอาหารเย็น เพื่อให้ท่านช้อปปิ้งสินค้าได้อย่างจุใจ*****



- นำท่านแวะ **ถ่ายรูปเซ็คอิน ณ Avenue of Stars** แลนด์มาร์คของฮ่องกงที่ถือว่าหากใครมาฮ่องกงแล้วไม่ได้มาเซ็คอินตรงจุดนี้ จะเรียกได้ว่ายังไม่ถึงฮ่องกงจริงๆ นั่นเอง จากจุดนี้ท่านจะได้ชมทิวทัศน์ที่งดงามผสมผสานกับบรรยากาศสุดโรแมนติกของวิวอ่าววิคตอเรียที่มีแบ็คกราวนด์เป็นแสงสีของตึกต่าง ๆ ผังเกาะฮ่องกง ซึ่งมีการออกแบบที่แปลกตามหลักฮวงจุ้ย นอกจากนี้บนเส้นทางเลียบริมอ่าวยังมีรอยมือของเหล่าดาราดาวและผู้มีชื่อเสียงประทับอยู่ตลอดเส้นทางอีกด้วย



ฮ่องกงพักที่ :: THE KOWLOON HOTEL โทร : (852) 2929 2888

19-21 NATHAN ROAD, TSIMSHATSUI, KOWLOON, HONG KONG



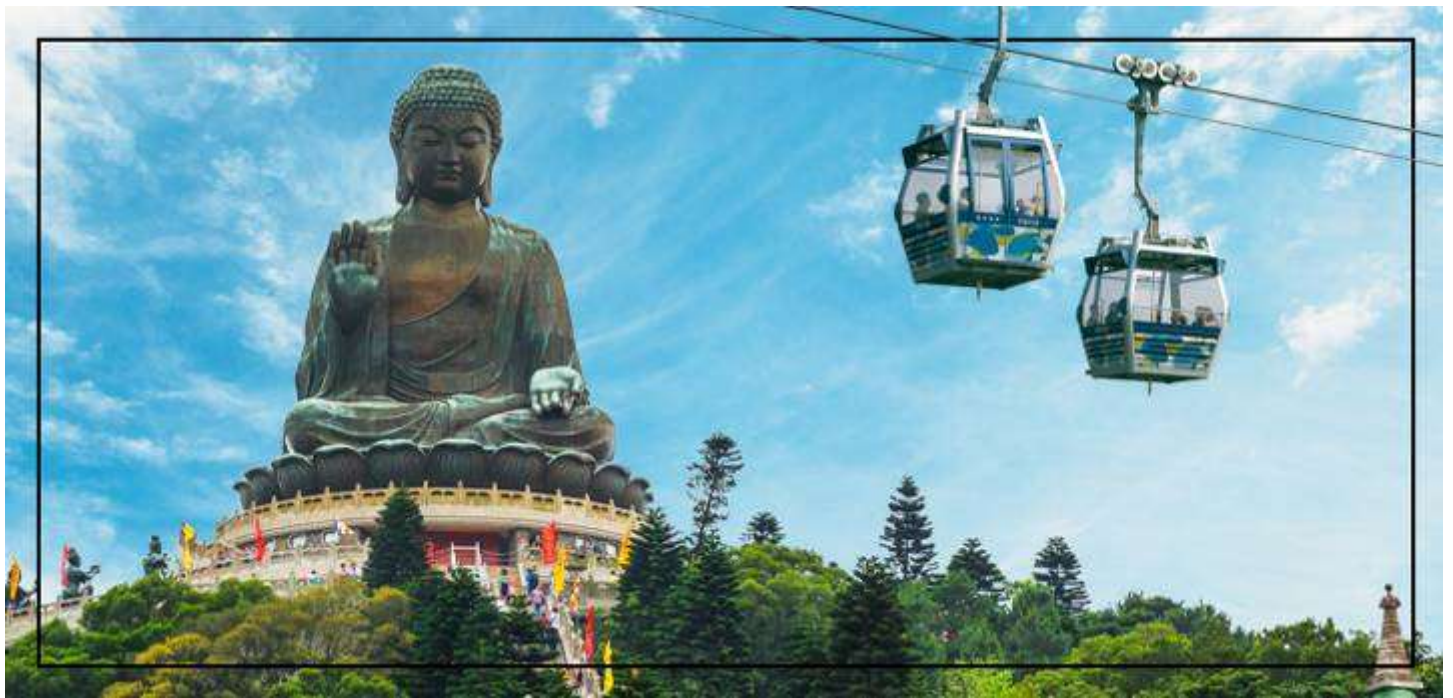

เช้า รับประทานอาหารเช้าแบบติ่มซำต้นตำรับของฮ่องกง (2)

• หลังจากนั้น นำท่านเดินทางสู่เกาะลันเตาซึ่งเป็นที่ตั้งของสถานที่ท่องเที่ยวที่สำคัญของฮ่องกง “หมู่บ้านนงปิง” โดยนำท่านนั่ง **กระเช้าไฟฟ้า NONGPING 360 องศา** ข้ามเขาหลายลูกที่มีความยาวถึง 5.7 กิโลเมตร โดยเริ่มขึ้นกระเช้าจากสถานีตุงซุงมุ่งหน้าไปยังปลายทางที่หมู่บ้านนงปิง เลื่อนผ่านทะเลจีนใต้และวนอุทยานลันเตาเหนือ รวมระยะเวลา 25 นาที จากมุมมองด้านบนขณะนั่งกระเช้าลอยฟ้านี้ ท่านจะสามารถมองเห็นทัศนียภาพของสนามบินนานาชาติฮ่องกง พร้อมชื่นชมทิวทัศน์และภูมิประเทศได้เกือบทุก ๆ ส่วนของเกาะลันเตา ที่เต็มไปด้วยภูเขาและความเขียวชจีของป่าไม้ ตั้งแต่จากใจกลางเมืองตุงซุงไปจนถึงหมู่บ้านนงปิงเลยทีเดียว ทั้งยังสามารถมองเห็นพระพุทธรูปทองสัมฤทธิ์ประทับกลางแจ้ทองคำใหญ่ที่สุดในโลกได้อีกด้วย จากนั้นนำท่านเดินทางผ่านหมู่บ้านนงปิง ซึ่งจะมีร้านค้า ร้านขายของฝาก ของที่ระลึกต่างๆ ตั้งอยู่เรียงรายตลอดสองข้างทาง แล้วมุ่งหน้าต่อไปยังทางขึ้นบันได 268 ชั้น เพื่อขึ้นสู่ **พระพุทธรูปเทียนถาน** ซึ่งประดิษฐานอยู่คู่กับวัดโป้หลินมาเป็นเวลาช้านาน มีความสูงเหนือระดับน้ำทะเล 371 เมตร องค์พระสร้างขึ้นจากการเชื่อมแผ่นทองสัมฤทธิ์ถึง 200 แผ่น หนัก 250 ตัน และสูง 34 เมตร รวมมูลค่าในการก่อสร้างกว่า 60 ล้านเหรียญฮ่องกง องค์พระนั่งอยู่บนฐานกลีบดอกบัว ยกพระหัตถ์ขวาและแบพระหัตถ์ซ้ายไว้บนตัก พระเนตรมองลงมาด้วยความเปี่ยมเมตตา



- หลังจากนั้น นำท่านเดินทางสู่ห้าง **CITYGATE OUTLET** ศูนย์การค้าในรูปแบบของ OUTLET MALL ที่มีขนาดใหญ่ที่สุดของฮ่องกง แหล่งช้อปปิ้งยอดนิยมของเหล่านักช้อปปิ้งและนักท่องเที่ยว โดยรวบรวมร้านค้า OUTLET ของเหล่าแบรนด์ดังทั้งหลายไว้อย่างครบครันกว่า 90 แบรนด์ อาทิเช่น MICHAEL KORS, COACH, FILA OUTLET, ADIDAS OUTLET, PUMA OUTLET, NIKE OUTLET, BALLY, GUESS, PANDORA, SWAROVSKI, KATE SPADE, BURBERRY และแบรนด์ดังระดับโลกอีกมากมาย โดยยกขบวนกันมาลดราคาสูงสุดถึง 70% ให้ท่านได้เลือกซื้ออย่างเต็มอิ่ม



*****อิสระอาหารกลางวัน-เย็น เพื่อให้ท่านช้อปปิ้งสินค้าได้อย่างจุใจ*****

*****กรุณาตรงต่อเวลานัดหมาย เพื่อเดินทางกลับสู่ที่พัก*****



ฮ่องกงพักที่ :: THE KOWLOON HOTEL โทร : (852) 2929 2888

19-21 NATHAN ROAD, TSIMSHATSUI, KOWLOON, HONG KONG



วันที่สาม วัดเจ้าแม่ทับทิมทินหัว - วัดกวนไท - วัดเจ้าแม่กวนอิมยืมเงินสองห้า - วัดหวังต้าเซียน - ศูนย์รวมดวงจู้กั๊กหันนำโชค วัดแซกงหมิว - ฮ่องกง - กรุงเทพฯ (สุวรรณภูมิ)



เช้า อัปเกรด!! มือเช้าไม่จำเจ รับประทานอาหารเช้า ณ ห้องอาหารของโรงแรม (3)

- หลังจากนั้น นำท่านเดินทางสู่ **วัดเจ้าแม่ทับทิม ทินหัว (Tin Hau Temple)** ที่ย่าน เยา มา เต้ (Yau Ma Tei Station) เป็นวัดเก่าแก่และสำคัญอีกวัดหนึ่งของฮ่องกง จุดเด่นของวัดเจ้าแม่ทับทิมทินหัว จะเป็นการจุดธูปเกลียวขนาดใหญ่สีแดงเพื่อขอพร โดยธูปจะติดนาน 7-8 วัน โดยจะมีถาดรองขี้เถ้าทองเหลืองอยู่ด้านล่าง นิยมมาสักการะ บูชาในเรื่องของการเดินทางให้ปลอดภัย



• จากนั้นนำท่านเดินทางสู่ **วัดกวนไท (Kwan Tai Temple) หรือ วัดเทพเจ้ากวนอู** ในเขต Sham Shui Po เป็นสถานที่ศักดิ์สิทธิ์อันเลื่องชื่อ ถือว่าเป็นวัดแห่งเดียวในเขตเกาลูน ที่สร้างขึ้นเพื่อบูชาเทพเจ้ากวนอู ซึ่งท่านเป็นเทพเจ้าแห่งความซื่อสัตย์ เปี่ยมไปด้วยคุณธรรม ผู้คนจึงมักมาขอพรท่านให้ช่วยจัดความอยู่ดีธรรม และขอพรเรื่องธุรกิจ การงาน บริวาร เนื่องจากเทพเจ้ากวนอู เป็นเทพที่รักษาคำพูดด้วยชีวิต รักคุณธรรม ซื่อสัตย์ ช่วยปกป้องสิ่งเลวร้าย ภัยอันตรายต่าง ๆ ท่านจึงเป็นสัญลักษณ์แห่งความเข้มแข็งโดดเด่น ไม่ครั้นคร้ามต่อศัตรู ฉะนั้นการมาบูชาขอพรท่าน จะช่วยเสริมดวงไม่ให้เพลี่ยงพล้ำแก่ศัตรู ทำให้มีมิตรที่ซื่อสัตย์ คุ่มครองบริวารให้ก้าวหน้าและอยู่เย็นเป็นสุข ผู้ที่ประกอบอาชีพ ตำรวจ ทหาร และ นักการเมือง จึงมักจะนิยมบูชาเทพเจ้ากวนอู เป็นพิเศษ



• นำท่านเดินทางสู่ **วัดเจ้าแม่กวนอิมสองห้า (Kun Im Temple Hung Hom)** เป็นวัดเจ้าแม่กวนอิมที่มีชื่อเสียงอีกแห่งหนึ่งในฮ่องกงในการขอพรเจ้าแม่กวนอิมพระโพธิสัตว์แห่งความเมตตาให้ช่วยคุ้มครองปกป้องรักษา วัดเจ้าแม่กวนอิมที่ Hung Hom หรือ 'Hung Hom Kwun Yum Temple' เป็นวัดเก่าแก่ของฮ่องกงซึ่งสร้างขึ้นตั้งแต่ปี ค.ศ. 1873 ถึงแม้จะเป็นวัดขนาดเล็กที่ไม่ได้สวยงามมากมาย แต่ก็เป็นวัดเจ้าแม่กวนอิมที่ชาวฮ่องกงนับถือมาก ในแทบทุกวันจะมีผู้คนมาบูชาขอพรกันแน่นวัด นอกจากสักการะขอพรแล้ว ยังมีพิธีชงของอั้งเปาจากเจ้าแม่กวนอิมอีกด้วย

 **กลางวัน รับประทานอาหารกลางวัน เมนูซีฟู้ดสด ๆ ณ ภัตตาคารหมู่บ้านชาวประมงลียุนมุน (4)**





- หลังจากนั้นนำท่านเดินทางไปสักการะขอพร **เทพเจ้าหวังต้าเซียน ณ วัดหวังต้าเซียน** อีกหนึ่งวัดดังของฮ่องกง วัดแห่งนี้มีเทพผู้ขึ้นชื่อและศักดิ์สิทธิ์ในการขอพรด้านสุขภาพพลานามัย โรคภัยไข้เจ็บ ทั้งสุขภาพของตัวเอง คนในครอบครัว และคนที่เรารัก ซึ่งท่านจะได้พบเห็นผู้คนมากมายนำธูปพร้อมกับเครื่องบูชาต่าง ๆ มาสักการะและแก้บนเป็นจำนวนมาก นอกจากนี้ยังมีอีกหนึ่งจุดสักการะที่เป็นที่นิยมสำหรับการขอพรในด้านความรัก คือ **เทพเจ้าหยกไหลหรือเทพเจ้าด้ายแดง** ซึ่งมีอยู่ทั้งหมด 3 องค์ องค์กลางคือ องค์เทพอาวสุ ด้านซ้ายเป็นเทพเจ้าสาว ด้านขวาเป็นเทพเจ้าบ่าว โดยจะมีด้ายสีแดงเชื่อมทั้ง 3 องค์ไว้ สำหรับวิธีการไหว้ขอพรเทพเจ้าหยกไหลนั้น ให้ท่านเริ่มทำนิ้วมือสำหรับสอดด้ายแดงตามป้ายกำกับบอกวิธีการที่ตั้งอยู่ ณ บริเวณจุดขอพร สิ่งที่สำคัญที่สุด คือ ห้ามปล่อยให้ด้ายหลุดมือเป็นอันขาดจนกว่าจะเสร็จพิธี



- หลังจากนั้น นำท่านเยี่ยมชม **ศูนย์รวมฮวงจุ้ยกังหันนำโชค** ต้นตำรับงานดีไซน์แหวนเพชรกังหันโดยซินแส ที่ขึ้นชื่อของฮ่องกง และได้รับรางวัลอันดับยอดเยี่ยม



- หลังจากนั้น นำท่านเดินทางสู่ **วัดแชกงหมิว หรือ วัดกังหันลม (Che Kung Temple)** หนึ่งในวัดดังของฮ่องกง ที่ประชาชนให้ความเลื่อมใสศรัทธามาเนิ่นนาน ด้านในศาลจะมีรูปปั้นสูงใหญ่ของท่านแชกงซึ่งเป็นเทพประจำวัดแห่งนี้ เชื่อว่าองค์ท่านศักดิ์สิทธิ์ในการขอพรด้านโชคลาภ เสริมความเป็นสิริมงคล บัดเป่าเรื่องร้าย ๆ ออกไป และวัดแห่งนี้ ยังเป็นสถานที่ที่นิยมสำหรับท่านที่ต้องการแก้ปีชงอีกด้วย โดยวิธีการไหว้ขอพรจากท่านแชกงนั้น ท่านจะต้องเข้าไปยืนอยู่เบื้องหน้ารูปปั้นของท่าน แล้วอธิษฐานขอพรพร้อมกับมองหน้าท่านอย่างมุ่งมั่นตั้งใจ



อัตราค่าบริการนี้รวม



- ค่าตัวเครื่องบินไป-กลับพร้อมคณะขึ้นที่ศนاجرตามรายการ (กรณีอยู่ต่อต้องเสียค่าเปลี่ยนแปลงหรือต้องซื้อตั๋วเดียวกันนี้ขึ้นอยู่กับเงื่อนไขของสายการบิน)



- ค่าภาษีสนามบินไทย - ฮ่องกง



- ค่าน้ำหนักสัมภาระในการเดินทาง 20 กิโลกรัม / 1 ท่าน



- ค่าที่พักตามระบุในรายการพักห้องละ 2 ท่าน ตามโรงแรมที่ระบุหรือเทียบเท่า



- ค่าอาหารตามที่ระบุอยู่ในรายการ



- ค่ารถรับส่งตามสถานที่ท่องเที่ยวที่ระบุตามรายการ



- ค่าเข้าชมสถานที่ต่าง ๆ ที่ระบุอยู่ในรายการ



- ค่าประกันอุบัติเหตุระหว่างการเดินทางท่านละไม่เกิน 1,000,000 บาท (ค่ารักษาพยาบาล 500,000 บาท) ทั้งนี้ย่อมอยู่ในข้อจำกัดที่มีการตกลงไว้กับบริษัทประกันชีวิต



อัตราค่าบริการนี้ไม่รวม



- ค่าน้ำหนักของกระเป๋าเดินทางในกรณีที่เกิดเกินกว่าสายการบินกำหนด (สายการบินไทยแอร์เวย์ จำกัด น้ำหนักสัมภาระโหลดใต้ท้องเครื่อง 20 กิโลกรัมต่อท่าน ถือขึ้นเครื่องได้ไม่เกิน 7 กิโลกรัมต่อท่าน)



- ค่าภาษีน้ำมัน, ค่าภาษีสนามบินในกรณีที่สายการบินเรียกเก็บเพิ่มก่อนการเดินทาง



- ค่าอาหาร-เครื่องดื่มนอกเหนือจากรายการ



- ค่าใช้จ่ายส่วนตัวนอกเหนือจากรายการที่ระบุ เช่น ค่าโทรศัพท์ ค่าซักรีด ค่าทิปพนักงานยกกระเป๋า พนักงานเสิร์ฟ ฯลฯ



- ค่าทำหนังสือเดินทางและค่าแจ้งเข้า-ออก คนต่างด้าวหรือเอกสารอื่นๆ ที่พึงใช้



- ค่าภาษีมูลค่าเพิ่ม 7% และค่าภาษีหัก ณ ที่จ่าย 3% (บวกราคาเพิ่มในกรณีที่ท่านต้องการใบกำกับภาษี VAT หรือออกใบเสร็จในนามบริษัท ห้างร้าน องค์กร ฯลฯ)



- ค่าธรรมเนียมมีคฤหาสน์ท้องถิ่นและคนขับรถ ท่านละ 1,500 บาท ชำระที่สนามบิน ณ วันเดินทางเด็กและผู้ใหญ่จ่ายเท่ากัน (ยกเว้นเฉพาะเด็กทารก)



- ค่าทิปหัวหน้าทัวร์ตามสันทนาการของทุกท่าน (ไม่รวมในทิปไกด์ท้องถิ่นและคนขับรถคณะ)



เอกสารที่ต้องใช้



- พาสปอร์ตไทยอายุการใช้งานเหลือมากกว่า 6 เดือน (หนังสือเดินทางต้องไม่มีรอยขีดเขียน เปียกน้ำ หรือประทับตราสัญลักษณ์อื่นใด นอกเหนือจากที่ทางราชการกำหนดลงในหนังสือเดินทางโดยเด็ดขาดเพราะจะส่งผลให้ท่านถูกปฏิเสธการเดินทางเข้า-ออกประเทศได้ทันที)

หากลูกค้าไม่สามารถเดินทางได้เนื่องจากถือพาสปอร์ตอายุต่ำกว่า 6 เดือนมา ณ วันเดินทาง บริษัทฯจะไม่รับผิดชอบใด ๆ ทั้งสิ้น



เงื่อนไขการยกเลิก



- ยกเลิกเดินทางก่อนการเดินทาง 45 วัน คืนค่าทัวร์ทั้งหมด
- ยกเลิกเดินทางก่อนการเดินทาง 30 วัน ยึดมัดจำ 100%
- ยกเลิกเดินทางก่อนการเดินทาง 20 วัน ขอสงวนสิทธิ์ในการคืนเงินค่าทัวร์ทั้งหมดในทุกกรณี

กรุ๊ปที่เดินทางช่วงวันหยุดนักขัตฤกษ์ วันหยุดยาวอื่น ๆ กรุ๊ปเหมาส่วนตัว และกรุ๊ปที่แจ้งปิดกรุ๊ปไปแล้ว

ทางบริษัทขอสงวนสิทธิ์ในการคืนเงินมัดจำ และ/หรือ ค่าทัวร์ทั้งหมด ไม่ว่าจะกรณีใด ๆ ทั้งสิ้น



กรณีคณะออกเดินทางได้



- คณะจองจำนวนผู้ใหญ่ 15 ท่านขึ้นไป ออกเดินทางได้ (มีหัวหน้าทัวร์)
- คณะจองจำนวนผู้ใหญ่ 10-14 ท่าน ออกเดินทางได้ (ไม่มีหัวหน้าทัวร์แต่มีไกด์คนไทย 100% รอรับที่สนามบินฮ่องกง)
- คณะจองจำนวนผู้ใหญ่ 1-9 ท่าน ไม่ออกเดินทาง



หมายเหตุ



- รายละเอียดด้านการเดินทางและราคาอาจมีการเปลี่ยนแปลงได้ตามความจำเป็น หรือเพื่อความเหมาะสม ทั้งปวงโดยมีต้องแจ้งให้ทราบล่วงหน้าทั้งนี้การขอสงวนสิทธิ์ดังกล่าวทางบริษัทจะยึดถือและคำนึงผลประโยชน์ ตลอดจนความปลอดภัยของท่านผู้มีโอกาส ซึ่งร่วมเดินทางเป็นสำคัญ

***กรณีลูกค้าหลบหนีจากคณะทัวร์ ไม่ว่าจะในวันแรกที่เดินทางถึงสนามบินปลายทาง หรือไม่ร่วมเดินทางกลับ พร้อมคณะทัวร์ ทางบริษัทจัดทัวร์และแลนด์ต่างประเทศมีความจำเป็นต้องส่งเอกสาร และหน้าพาสปอร์ตของท่าน ให้กับสำนักงานตรวจคนเข้าเมือง เพื่อร่วมดำเนินการตามกฎหมายของประเทศนั้น ๆ

ก่อนตัดสินใจจองทัวร์ ควรอ่านเงื่อนไขให้เข้าใจอย่างถ่องแท้จนเป็นที่พอใจแล้วจึงชำระค่ามัดจำ เพื่อประโยชน์ของตัวเอง



เงื่อนไขการให้บริการ



- สำรองที่นั่งพร้อมชำระค่ามัดจำท่านละ **10,000 บาท** หากยังไม่ชำระค่ามัดจำ บริษัทฯ จะถือว่าการจองของท่านไม่สมบูรณ์และขอสงวนสิทธิ์สำหรับผู้ที่ยังไม่ชำระค่ามัดจำก่อน ****ส่วนที่เหลือชำระก่อนการเดินทาง 25 วัน****
- เกี่ยวกับ ราคา และรายการท่องเที่ยว สามารถเปลี่ยนแปลงได้ตามความเหมาะสม โดยคำนึงถึงผลประโยชน์ของผู้ร่วมเดินทางเป็นสำคัญ
- อัตราบัตรโดยสารเครื่องบินระหว่างประเทศแบบหมู่คณะขึ้นประหยัด ไป-กลับพร้อมกัน เส้นทางกรุงเทพ-ฮ่องกง-กรุงเทพ ไม่สามารถระบุเลขที่นั่งได้เนื่องจากเป็นการสำรองที่นั่งแบบหมู่คณะ
- ตัวเครื่องบินเป็นตัวราคาพิเศษ กรณีที่ท่านไม่เดินทางพร้อมคณะ จะไม่สามารถนำมาเลื่อนวันเดินทางหรือคืนเงิน และไม่สามารถเปลี่ยนชื่อได้
- บริษัทฯ ขอสงวนสิทธิ์ที่จะไม่คืนค่าบริการใด ๆ ทั้งสิ้น กรณีที่สำนักงานตรวจคนเข้าเมืองทั้งที่ประเทศไทยและต่างประเทศ ปฏิเสธมิให้เดินทางออกหรือเข้าประเทศ
- บริษัทฯ จะไม่รับผิดชอบใด ๆ ทั้งสิ้น หากเกิดกรณีความล่าช้าจากสายการบิน, การประท้วง, การนัดหยุดงาน การก่อจลาจล ซึ่งอยู่นอกเหนือความรับผิดชอบของบริษัทฯ
- **บริษัทฯ ขอสงวนสิทธิ์ที่จะไม่คืนค่าบริการใด ๆ ทั้งสิ้น กรณีการท่องเที่ยวไม่เป็นไปตามความคาดหวัง อาทิเช่น สถานที่ท่องเที่ยวบางแห่งปิดให้บริการ หรือมีเหตุอันเนื่องมาจากสภาพอากาศ ภัยธรรมชาติ ฤดูกาล ซึ่งบริษัทฯ ไม่สามารถควบคุมได้ โดยจะคำนึงถึงความปลอดภัยของผู้เดินทางเป็นสำคัญ**
- บริษัทฯ จะไม่รับผิดชอบใด ๆ ทั้งสิ้น หากท่านใช้บริการของทางบริษัทฯ ไม่ครบ อาทิ ไม่เที่ยวบางรายการ ไม่ทานอาหารบางมื้อ เพราะค่าใช้จ่ายทุกอย่างทางบริษัทฯ ได้ชำระค่าใช้จ่ายให้กับตัวแทนต่างประเทศแบบเหมาจ่ายขาดก่อนการเดินทางเรียบร้อยแล้ว
- *****กรณีลูกค้าไม่ร่วมเดินทางตามโปรแกรมทัวร์ จะมีค่าใช้จ่ายในการแยกตัวออกจากกรุ๊ปตามที่ทางแลนด์กำหนด ซึ่งเมื่อลูกค้าชำระเงินค่าทัวร์เข้ามาแล้ว บริษัทฯ ถือว่าลูกค้าได้ศึกษารายละเอียดโปรแกรมทัวร์อย่างถี่ถ้วน และยอมรับเงื่อนไขการให้บริการเป็นที่เรียบร้อยแล้ว**
- บริษัทฯ จะไม่รับผิดชอบใด ๆ ทั้งสิ้น หากเกิดกรณีสิ่งของสูญหายจากการโจรกรรมหรือเกิดอุบัติเหตุอันเกิดจากความประมาทของนักท่องเที่ยวเอง
- บริษัทฯ จะไม่รับผิดชอบใด ๆ ทั้งสิ้น กรณีที่กระเป๋าดำเนินทางสูญหายหรือชำรุดอันเนื่องมาจากสายการบิน
- เมื่อท่านตกลงชำระค่าบริการทัวร์ไม่ว่าทั้งหมดหรือบางส่วนผ่านตัวแทนของบริษัทฯ หรือชำระโดยตรงกับทางบริษัทฯ บริษัทฯ จะถือว่าท่านได้ยอมรับในเงื่อนไขข้อตกลงต่าง ๆ ที่ได้ระบุไว้ข้างต้นนี้ทั้งหมดแล้ว