

SPHZ-M5

DUO PLUS +

ทัวร์มาเลเซีย - สิงคโปร์ 4 วัน 3 คืน
โดยสายการบิน MH/TR/3K

เริ่มต้น **16,999.-** /คน

#MALAYSIA #SINGAPORE

เที่ยวไฮโล่ 2 ประเทศ

- Genting Highland
- Putrajaya - JoHor Bahru
- Malacca - Kuala Lumpur

บอนเกินตั้ง 1คืน
ยะโฮ 1 คืน
สิงคโปร์ 1 คืน

- Sentosa - Merlion
- Orchard - China Town
- Garden by the bay

ไม่รวมค่าธรรมเนียมกับไกด์ท้องถิ่น+คนขับรถ และค่าทัวร์ส่วนที่เหลือ ชำระที่สนามบิน 1,500 บาทต่อท่าน

มาเลเซีย – สิงคโปร์ 4 วัน 3 คืน

กัวลาลัมเปอร์ – เก็นติ้งไฮแลนด์ – มะละกา – สิงคโปร์

วันที่	โปรแกรมท่องเที่ยว	เข้า	เที่ยง	เย็น	โรงแรม
1	สนามบินสุวรรณภูมิ – มาเลเซีย – กัวลาลัมเปอร์ – ปุตراجายา - เก็นติ้ง (-/L/-) MH797 BKK-KUL 06.00-09.10	✗	✓	✗	โรงแรม "FIRST WORLD" หรือ AWANA HOTEL GENTING เทียบเท่า 3 ดาว
2	วัดชิน สวี – วัดถ้ำบาตู - เมอร์เดก้าสแควร์ – ตึกปิโตรนัส – เมืองมะละกา - ยะโฮร์บารู (B/L/D)	✓	✓	✓	โรงแรม JB New York HOTEL หรือเทียบเท่า 4ดาว
3	ยะโฮร์บารู - สิงคโปร์ - เกาะเซ็นโตซ่า- UNIVERSAL STUDIO (ซื้อบัตรเพิ่ม) - MarinaBaySand - ชมการแสดงโชว์แสง สี เสียง (B/-/-)	✓	✗	✗	โรงแรม Royal Newton / Chancellor Orchart หรือ เทียบเท่า 3ดาว

4	CHINATOWN - ชมวัดพระเขี้ยวแก้ว - GARDEN BY THE BAY - ช้อปปิ้งย่านถนนออร์ชาร์ด - Changi Airport - สนามบินสุวรรณภูมิ (B/-/-) 3K513 SIN-BKK 19.10-20.40	✓	✗	✗	-
---	--	---	---	---	---

อัตราค่าบริการพักผ่อน 2-3 ท่าน
****สำหรับหนังสือเดินทางต่างชาติเก็บเพิ่ม 1,000 บาท****
(เป็นข้อตกลงในการคิดเรตราค่าชาวต่างชาติจากประเทศปลายทาง)

Flight	วันที่เดินทาง	ผู้ใหญ่	ทารกอายุต่ำกว่า 2 ปี	พักเดี่ยว
MH797 06:00-09:10 3K513 19:10-20:40	วันที่ 12-15 กันยายน 2567	17,999.-	3,900.-	4,900.-
MH797 06:00-09:10 3K513 19:10-20:40	วันที่ 11-14 ตุลาคม 2567 (วันหยุดยาว)	19,999.-	3,900.-	4,900.-
MH797 06:00-09:10 3K513 19:10-20:40	วันที่ 18-21 ตุลาคม 2567	18,999.-	3,900.-	4,900.-
MH797 06:00-09:10 3K513 19:10-20:40	วันที่ 07-10 พฤศจิกายน 2567	17,999.-	3,900.-	4,900.-
MH797 06:00-09:10 3K513 19:10-20:40	วันที่ 05-08 ธันวาคม 2567 (วันหยุดยาว)	18,999.-	3,900.-	4,900.-
MH797 06:00-09:10 3K513 19:10-20:40	วันที่ 27-30 ธันวาคม 2567	18,999.-	3,900.-	4,900.-
MH797 06:00-09:10 3K513 19:10-20:40	วันที่ 28-31 ธันวาคม 2567 (เทศกาลปีใหม่)	19,999.-	3,900.-	4,900.-
MH797 06:00-09:10 3K513 19:10-20:40	วันที่ 29 ธันวาคม-01 มกราคม 2568 (เทศกาลปีใหม่)	21,999.-	3,900.-	4,900.-
MH797 06:00-09:10 3K513 19:10-20:40	วันที่ 30 ธันวาคม-02 มกราคม 2568 (เทศกาลปีใหม่)	21,999.-	3,900.-	4,900.-

เด็กอายุ 2-11 ปี พักห้อง TWN/DBL เป็นท่านที่ 2 ในห้อง

เด็กอายุ 2-11 ปี พักห้อง TWN/DBL (เด็กไม่มีเตียง) เป็นท่านที่ 3 ในห้อง

เด็กอายุ 2-11 ปี พักห้อง TRP (เด็กมีเตียง) แบบเสริมเตียง

มีตัวเครื่องบินแล้วจอยแลนด์

ราคาเท่าผู้ใหญ่

ลดราคา 1,000.- บาท

ลดราคา 500.- บาท

ลดราคา 5,000.- บาท

****โปรดเช็คเวลาบินขาไปในตาราง****

เงื่อนไขการจอง มัดจำท่านละ 7,000 บาท

*** เมื่อชำระค่ามัดจำแล้วถือว่ารับทราบเงื่อนไขการจองทัวร์ทุกประการ ***

- 03.00 น. คณะพร้อมกันที่สนามบินสุวรรณภูมิ อาคารผู้โดยสารขาออก ประตู 10 โดยมีเจ้าหน้าที่ของ บริษัทฯ คอยต้อนรับและอำนวยความสะดวกในการเช็คอินเอกสารและสัมภาระ
- ไม่รวมค่าทิปไกด์+ค่าทิปคนขับรถเหมาจ่ายท่านละ 1,500 บาทชำระที่สนามบิน**
(ไม่รวมค่าทิปหัวหน้าทัวร์ตามความพึงพอใจ)
- 06.00 น. เดินทางสู่ ประเทศมาเลเซีย โดยสายการบิน MALAYSIA AIRLINE (MH) เที่ยวบินที่ MH797 (มีอาหารและเครื่องดื่มบริการบนเครื่อง)
- 09.10 น. เดินทางถึง สนามบินนานาชาติ กัวลาลัมเปอร์ ประเทศมาเลเซีย (เวลาเร็วกว่าประเทศไทย 1 ชั่วโมง) หลังผ่านพิธีการตรวจคนเข้าเมืองเรียบร้อย

RE-CHECK เอกสารสำหรับใช้เดินทางเข้าประเทศมาเลเซีย

1. พาสปอร์ตที่มีอายุเหลือมากกว่า 6 เดือน ณ วันที่เดินทาง.

เที่ยง ๑๐) รับประทานอาหารเที่ยง ณ ภัตตาคาร



จากนั้นนำท่านเดินทางสู่เมือง **ปูตราจายา (Putrajaya city)** ปูตราจายา.. นครแห่งอนาคต อันเป็นที่ตั้งของหน่วยงานราชการ รวมถึงทำเนียบนายกรัฐมนตรี ชมความงดงามราวภาพฝันในนิยายอาหรับราตรีของสถาปัตยกรรมต่างๆ ในนครหลวงแห่งใหม่ของประเทศมาเลเซีย บันเทิงภาพความทรงจำที่จัดรัสปูตรา โดยมีฉากหลังเป็นมัสยิดปูตรา **มัสยิดสีชมพู (putra mosque)** มัสยิดแห่งเมืองซึ่งสร้างจากหินอ่อนสีกุหลาบ ตั้งอยู่ริมทะเลสาบปูตรา ทำเนียบรัฐบาลสีชมพู..มัสยิดอันงดงามยิ่งใหญ่และสถานที่ทำงานของนายกรัฐมนตรี ตั้งอยู่เมืองปูตราจายา ผสมผสานทางด้านสถาปัตยกรรมของมุสลิมทันสมัยที่สุดในโลก สามารถบรรจุคนได้ถึง 15,000 คน ใช้เป็นสถานที่ที่สัมมนา การประชุมต่างๆ และชมความงามของ **สะพานวาวาชัน** สะพานสวยที่สุดแห่งหนึ่ง ซึ่งมีรูปร่างประหนึ่งลูกศร พุ่งออกไปจากอาคารกระทรวงการคลัง

นำท่านเดินทางสู่เมืองในสายหมอก GENTING HIGHLAND (ประมาณ 114 ก.ม. ใช้เวลาประมาณ 1.30-2 ชม.)

ถึงสถานีกระเช้าลอยฟ้า **AWANA SKY WAY** (ในกรณี โรงแรมคอนเฟิร์มเป็น Firstworld hotel โปรดเตรียมเงินค่านำกระเป๋าขึ้นกระเช้า 35 RM/ขึ้น-ลง ในกรณีที่กระเป๋าใหญ่เกินขนาดที่ระบุไว้ ขนาดกระเป๋าที่สามารถนำขึ้นได้โดยไม่เสียค่าใช้จ่าย 56 Cm. X 36 Cm. X 20 Cm. หรือขนาดไม่เกิน 22 นิ้ว) **นำท่านนั่ง กระเช้าลอยฟ้า** ขึ้นสู่ยอดเขาเก็นติ้ง ระยะทาง 3.4 กม. ซึ่งยาวที่สุดในเอเชียจะได้สัมผัสผืนป่าเมฆหมอกอันหนาที่บดและ



อากาศบริสุทธิ์อันหนาวเย็น (โปรดนำเสื้อหนาวติดตัวไปด้วย)

เก็นติ้งไฮแลนด์ สถานตากอากาศ และ สถานคาสีโนระดับชาติ บนยอดเขา Gunung Ulu Kali ในบริเวณเขตติดต่อของรัฐ ปาหัง และรัฐเซลังงอร์ อยู่สูงกว่าระดับน้ำทะเลถึง 6,000 ฟิต หรือ 1,800 เมตร ห่างจากนครกัวลาลัมเปอร์ 58 กิโลเมตร การก่อสร้างดำเนินด้วยความยากลำบาก โดยราชาคาสีโน ดิมโกะห์ตง ได้เริ่มลงมือตัดถนนขึ้นสู่ยอดเขาในปี 2508 ใช้เวลาถึง 4 ปี แล้วจึงดำเนินการสร้างรีสอร์ท

***** อิศระรับประทานอาหารเย็นที่เก็นติ้งตามอัธยาศัย *****

จากนั้นนำท่านเข้าสู่ที่พัก โรงแรม “FIRST WORLD” หรือ AWANA HOTEL GENTING เทียบเท่า 3 *

****ข้อมูลสำคัญ****

1. โรงแรม ที่ FIRST WORLD ไม่มีห้องพักแบบ 3 ท่าน ไม่มีเตียงเสริม ลูกค้ายกกว่าจะพัก 3 ท่านในห้อง DBL หรือจะพักเดี่ยวเฉพาะบนเก็นติ้ง เพิ่ม 1,500 บาท/ห้อง
2. เก็นติ้งช่วงกลางวันอุณหภูมิอยู่ที่ระหว่าง 20°C - 26°C ส่วนกลางคืน อุณหภูมิอยู่ที่ระหว่าง 15°C - 20°C

(หมายเหตุ: หากห้องพักที่บน GENTING HIGHLAND เต็ม ขอสงวนสิทธิ์ในการเปลี่ยนโปรแกรมเป็น GENTING DAY TOUR และมานอนที่ KUALA LUMPUR แทน)

อิสระให้ท่านได้ถ่ายรูปภาพเก็บไว้เป็นที่ระลึกกับสถานที่ต่าง ๆ และยังมี**บ่อนคาสีโนระดับชาติ** ที่ได้รับอนุญาตจากรัฐบาลอย่างถูกต้องตามกฎหมาย เชิญท่านสนุกสนานกับการเสี่ยงโชคต่างๆ เช่น สล็อตแมชชีน รูเล็ต ไฮโล บัคคารา ลูกเต๋า ตู้ม้า เป็นต้น(สำหรับท่านที่ต้องการเข้าคาสีโน ท่านสุขภาพบุรุษ และสุขภาพสตรีใส่ชุดสุขภาพ เด็กอายุต่ำกว่า 21 ปี ห้ามเข้าในคาสีโน)





อิสระให้ท่านได้เพลิดเพลินกับความบันเทิงมากมายใน GENTING ตามอัครยาศัย ซ้อปั้ง เดินชมธรรมชาติ อากาศดี ๆ เสี่ยงโชค นับเลขที่คาสีโน หรือตะลุมยสนุกได้ยาวๆ

- First World Plaza เป็นศูนย์รวมร้านค้า ร้านอาหาร สถานบันเทิง สวนสนุก รวมไปถึงเมืองหิมะที่เกินดั่งรีสอร์ท
- Skytropolis Funland สวนสนุกในร่มขนาดใหญ่ มีเครื่องเล่นรองรับนักท่องเที่ยวทุกช่วงอายุ เปิดทุกวันเวลา 10.00 – 22.00 น. นักท่องเที่ยวสามารถซื้อบัตรเครื่องเล่นแยกเฉพาะอย่าง หรือซื้อบัตรแบบทุกเครื่องเล่นไม่จำกัดได้
- Valley View Garden สวนบริเวณโรงแรม Theme Park Hotel ประกอบไปด้วยน้ำพุ ม้านั่งสำหรับพักผ่อน พุ่มไม้ดอกไม้ประดับต่างๆ รวมทั้งมีสวนผีเสื้อซึ่งเปิดให้บริการทุกวันตั้งแต่เวลา 09.00 – 21.00 น.
- Sky Avenue Complex เป็นซ้อปั้งมอลล์ที่อยู่สูงที่สุดในมาเลเซีย บนยอดเขาของเกินดั่งไฮแลนด์ มีร้านค้าและร้านอาหารกว่า 70 ร้าน จุดเด่นคือ การแสดงแสงสีและไฟประดับในยามค่ำคืน ที่เรียกว่า Sky Symphony
- Casino ของเกินดั่งไฮแลนด์เป็นคาสีโนขนาดใหญ่ที่เปิดทุกวันตลอด 24 ชั่วโมง

วันที่สอง วัดชินสวี-วัดถ้ำบาตู-พระราชวังอิสตันน่า-เมอร์เดก้าสแควร์-ตึกปิโตรนัส -มะละกา – ยะโฮร์บารู (B/L/D)

เช้า ๑๐ รับประทานอาหารเช้า ณ ห้องอาหาร



อิสระในยามเช้าให้ท่านได้สัมผัสอากาศเย็นสบายบนยอดเขา ที่มีอุณหภูมิเฉลี่ยตลอดปี 16-24 องศาเซลเซียส จนได้เวลาอำลาสายหมอก นั่งกระเช้าไฟฟ้ากลับสู่สถานีกระเช้าไฟฟ้าโกตงจายา และนำท่านเดินทางไปสู่ **วัดชิน สวี** สักการะรูปปั้นของพระอาจารย์ชิน สวี ซึ่งเป็นเทพเจ้าที่ชาวบ้านในมณฑลฟูเจี้ยนให้ความเคารพนับถือ นอกจากนั้นนักท่องเที่ยวทั้งชาวมาเลเซียและชาวต่างชาติก็นิยมมาทำบุญสักการะพระที่วัดแห่งนี้ อยู่เสมอ ทั้งนี้วัดชิน สวีตั้งอยู่ในป่าหินที่มีระดับความสูงเหนือน้ำทะเลถึง 4,600 ฟุต ภายในวัดประกอบไปด้วยเจดีย์แบบจีน พระพุทธรูปหินขนาดใหญ่ รูปแกะสลักเจ้าแม่กวนอิม หอชมวิว สถานปฏิบัติธรรม และร้านอาหารเจ รวมไปถึงรูปปั้นต่างๆ ที่เรียงรายตามทางเดินเลียบบภูเขา

นำท่านสู่ นครกัวลาลัมเปอร์ ระหว่างทางให้ท่านได้พักเปลี่ยนอิริยาบถที่บริเวณ **ร้านค้าสินค้าพื้นเมือง** เพื่อเลือกซื้อหาของฝากพื้นเมือง อาทิ ผงปรุงรสปะก๊วดเต้ เคล็ดลั้บคู่ครัวมาเลเซีย กาแฟชาวซึ้นชื่อของเมืองอิโปห์ ที่มีรสหอมกลมกล่อมราวกับกาแฟสด นำท่านแวะถ่ายรูปและนมัสการ พระชันธุกุมาร ที่ **วัดถ้ำบาตู** เป็นศาสนสถานที่ศักดิ์สิทธิ์ของศาสนาฮินดู ด้านหน้าปากทางขึ้นบันไดไปยังถ้ำ ช้างบนมีรูปปั้นของพระชันธุกุมารสูงถึง 42.7 เมตร



นำท่านชมเมืองหลวงของมาเลเซีย ซึ่งเป็นเมืองที่ตั้งขึ้นที่บริเวณที่แม่น้ำ 2 สายตัดกัน นำท่านผ่านชม **มัสยิดอาเหม็ด** เก่าแก่และสวยที่สุดในมาเลเซีย นำท่านแวะถ่ายรูปด้านหน้า **พระราชวังอิสตันนา ไนการา** ที่ประทับของสมเด็จพระราชาธิบดีของมาเลเซีย ผ่านชม อาคารสุลต่าน อับดุล ซามัด ที่ปัจจุบันเป็นสถานที่ของทางราชการ ตั้งอยู่ตรงข้ามกับ **เมอร์เดกาสแควร์** ซึ่งเป็นจัตุรัสที่รำลึกถึงวันที่มาเลเซียได้ฉลองเอกราชพ้นจากประเทศในเครือจักรภพ

นำคณะแวะเลือกซื้อ **ซีออกโกแลต OTOPI** ในโรงงานที่ใหญ่ที่สุดในมาเลเซีย

นำท่านแวะถ่ายรูปกับสัญลักษณ์ของตึกระฟ้าในนครกัวลาลัมเปอร์ **ตึกปิโตรนัส** ซึ่งเป็นอาคารแฝดที่สูงที่สุดในโลก ด้วยความสูงถึง 452 เมตร ภายนอกตึกเป็นสถาปัตยกรรมตึกแฝดที่สง่างาม ตกแต่งด้วยแผ่นสแตนเลส 33,000 แผ่น และกระจกอีก 55,000 แผ่น มีคุณสมบัติพิเศษในการกรองแสงและลดเสียงรบกวน



เที่ยง

📍 รับประทานอาหารเที่ยง ณ ภัตตาคาร BUKKUTEH

จากนั้นนำท่านเดินทางสู่ **เมืองมะละกา** “นครแห่งประวัติศาสตร์ของมาเลเซีย” มะละกาเมืองหลวงแรกและเป็นจุดเริ่มต้นของประเทศมาเลเซีย ย้อนรอยประวัติศาสตร์ที่เต็มไปด้วยร่องรอยอารยธรรม



นำชมเมืองมะละกา **จัตุรัสดีซท์สแควร์** จุดศูนย์กลางทางการปกครองในตลอดช่วงระยะเวลา 154 ปี ที่ฮอลันดาเข้ายึดครองมะละกา ปัจจุบันเป็นสัญลักษณ์สำคัญของการท่องเที่ยวเมืองมะละกาจัตุรัสดีซท์สแควร์ตั้งอยู่บนถนนลักษณะมานา สองฟากถนนเป็นอาคารร้านค้าตึกแถวแบบชิโน-โปรตุกีสอายุกว่า 200 ปี มีเอกลักษณ์โดดเด่นในการทาสีแดงปนกินหมากหรือสี salmon pink เป็นย่านที่มีสีสันสวยงามทั้งตัวอาคารและอิฐที่ปูถนนทางเดินรถและทางเดินเท้าซามิววิหาร St.Paul's Church ตั้งอยู่บนเนินเขาเซนต์ปอล สร้างขึ้นในปีพ.ศ. 2064 ปัจจุบันเหลือเพียงผนังสีด้านไว้เป็นหลักฐานทางประวัติศาสตร์เพื่อให้คนรุ่นหลังได้เรียนรู้เท่านั้น ในยุคที่

โปรตุเกสปกครองมะละกาโบสถ์แห่งนี้ชื่อว่า NosaSenhora แต่เปลี่ยนเป็น St. Paul เมื่อชาวดัตช์เข้ามาปกครอง ด้านหน้ามีรูปปั้นนักบุญฟรานซิส เซเวียร์ (St. Francis Xavier) ผู้มีชื่อเสียงด้านการเผยแผ่ศาสนาคริสต์นิกายโรมันคาทอลิกและมาเผยแผ่ศาสนาที่มะละกาถึง 4 ครั้งจนกระทั่งเสียชีวิตศพของนักบุญฟรานซิสจึงได้รับการฝังไว้ที่หน้าโบสถ์แห่งนี้ก่อนจะนำส่งต่อไปยังประเทศอินเดีย ชมบ่อน้ำโปรตุเกส เอฟาโมซ่า ในยุคล่าอาณานิคม เมื่ออดีต 400 ปีมาแล้ว ถ้ายูกับเรือสินค้าโบราณจำลองจากตะวันตก เมืองแห่งประวัติศาสตร์ของมาเลเซียซึ่งเคยอยู่ภายใต้การปกครองของฮอลันดา โปรตุเกส และ อังกฤษ มาก่อน

ค่ำ 📍 บริการอาหารค่ำ ณ ภัตตาคาร

จากนั้นนำคณะเดินทางสู่เมืองยะโฮร์บารู ประเทศสิงคโปร์

โรงแรมที่พัก โรงแรม JB New York HOTEL หรือเทียบเท่า 4ดาว



วันที่สาม ยะโฮร์บาฮู – สิงคโปร์ – เมอร์ไลออน – เกาะเซ็นโตซ่า – UNIVERSAL STUDIO – มาริน่าเบย์แซนด์
- ชมการแสดงโชว์แสง สี เสียง (B)

เช้า ๑๐ | รับประทานอาหารเช้า ณ ห้องอาหาร

จากนั้นนำท่านข้ามด่านยะโฮร์บาฮู เพื่อเดินทางสู่ สิงคโปร์



นำท่าน ชมเมืองสิงคโปร์ นำท่าน **ถ่ายรูปคู่กับ เมอร์ไลออน** สัญลักษณ์ของประเทศสิงคโปร์ โดยรูปปั้นครึ่งสิงโตครึ่งปลาที่หันหน้าออกทางอ่าวมาริน่า มีทัศนียภาพที่สวยงาม โดยมีฉากด้านหลังเป็น **"โรงละครเอสเฟลนาท"** ซึ่งโดดเด่นด้วยสถาปัตยกรรมคล้ายหนามทุเรียน ชม **ถนนอลิซาเบธวอล์ค** ซึ่งเป็นจุดชมวิวยามค่ำคืนสิงคโปร์

นำท่านสู่โลกเหนือจินตนาการไปยังดินแดนมหานรกของ **เกาะเซ็นโตซ่า** อาณาจักรความบันเทิงระดับโลก มีโซนกิจกรรมมากมาย เช่น โซนเอาใจนักกิน-ดื่ม-ช้อปปิ้งร้านอาหาร บาร์ คลับที่รอเสิร์ฟอาหารและเครื่องดื่มจากทั่วทุกมุมโลก รวมถึงร้านช้อปปิ้ง ร้านแบรนด์เนมและคอนเสิร์ตสดโรบิ้นเส้นทางเฟสทีฟวอล์ค ถนนสายที่โดดเด่นที่สุดของริสอร์ท เวิลด์ เซ็นโตซ่า ให้คุณได้เพลิดเพลินกับการเยี่ยมชมคาสิโนแห่งแรกของประเทศสิงคโปร์ !!!

*****สามารถเลือกซื้อบัตรสวนสนุก UNIVERSAL STUDIO**

(โปรดแจ้งและชำระค่าบัตรก่อนเดินทาง

ในราคา ผู้ใหญ่ 2,120 บาท / เด็กอายุ 4-11 ปีราคา 1,790 บาท)

USS Peak Season ผู้ใหญ่ 2,300 บาท / เด็กอายุ 4-11 ปีราคา 2,000 บาท)



นำท่านสนุกสนานกับ**UNIVERSAL STUDIO (ไม่รวมค่าบัตร)**ให้ท่านได้พบกับ การแสดงสุดตระการตาและความสุข สนุกไม่รู้จบ ในที่เดียวที่ๆ คุณและครอบครัวจะได้พบและสัมผัสกับประสบการณ์ใหม่ที่โลกยังต้องตะลึง เปิดฉากความสนุกกับยูนิเวอร์แซล สตูดิโอ!! ที่แรกและที่เดียวในภูมิภาคเอเชียตะวันออกเฉียงใต้ กับเครื่องเล่น 24 ชนิดโดย18ชนิด เป็นเครื่องเล่นที่ออกแบบใหม่หรือดัดแปลงเพื่อที่นี่โดยเฉพาะ



*****สามารถเลือกซื้อ Optional Tour Sea Aquarium (โปรดแจ้งและชำระค่าบัตรก่อนเดินทาง ได้ในราคา ผู้ใหญ่ 1,350 บาท / เด็ก อายุต่ำกว่า 12 ปี ราคา 1,190 บาท) S.E.A. Aquarium เป็นพิพิธภัณฑ์สัตว์น้ำเปิดใหม่ใหญ่ที่สุดในโลกกับ Marine Life Park จัดอันดับให้เป็นอควาเรียมใหญ่ที่สุดในเอเชียตะวันออกเฉียงใต้ ถูกออกแบบให้เป็นอุโมงค์ใต้น้ำ สามารถบรรจุน้ำเค็มได้กว่า 45 ล้านลิตร รวมสัตว์ทะเลกว่า 800 สายพันธุ์ รวบรวมสัตว์น้ำกว่า 100,000 ตัว ตกแต่งด้วยฉากประหลาดพิสดารของเรือ ภายในได้จำลองความอุดมสมบูรณ์ของทะเลต่างๆ ทั่วโลก**

***** (อิสระ อาหารเที่ยงและเย็นเพื่อความสะดวกในการท่องเที่ยวสวนสนุกและช้อปปิ้ง) *****



จากนั้นเดินทางเข้าเยี่ยมชมมารีน่าเบย์แซนด์ **Marina Bay Sand** โรงแรมหรูระดับ 6 ดาว โดยพื้นที่ด้านในประกอบไปด้วยโรงแรม ห้างสรรพสินค้า จุดชมวิว พิพิธภัณฑ์ คาสิโน และโรงภาพยนตร์ รวมถึงส่วนของ แซนด์สกายพาร์ค ที่เป็นสระว่ายน้ำ (ไม่รวมค่าขึ้นชมจุดชมวิว SAND SKY PARK57 ราคา 30 SGD)

20.00 ชมการแสดงโชว์แสง สี เสียง และน้ำ ที่ใหญ่ที่สุดใน South East Asia กับการแสดงที่มีชื่อว่า **Wonder Full Light** การแสดงนี้ จัดขึ้นที่ลาน Promenade หน้า **Marina Bay Sands** เป็นลานที่นั่งหันหน้าออกทางอ่าว Marina

โรงแรมที่พัก โรงแรม Royal Newton / Chancellor Orchard หรือเทียบเท่า 3 ดาว

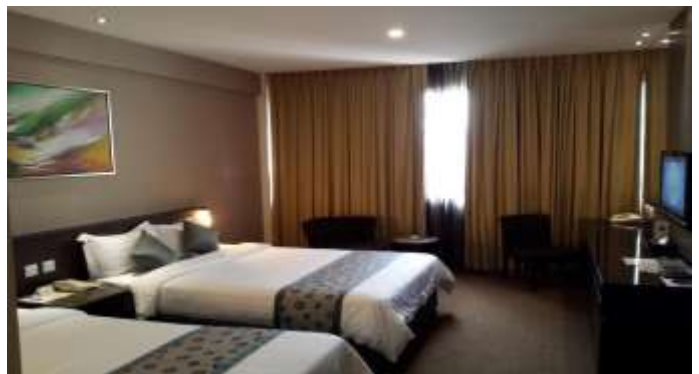

วันที่สี่ CHINATOWN - ชมวัดพระเขี้ยวแก้ว - GARDEN BY THE BAY - ช้อปปิ้งย่านออร์ชาร์ด - สนามบิน - กรุงเทพฯ (B)

เช้า ๑๐ รับประทานอาหารเช้า ณ ห้องอาหาร



นำท่านเดินทางสู่ **CHINATOWN** นำท่าน **ชมวัดพระเขี้ยวแก้ว (Buddha Tooth Relic Temple)** สร้างขึ้นเพื่อเป็นที่ประดิษฐานพระเขี้ยวแก้ว ของพระพุทธเจ้า วัดพระพุทธศาสนาแห่งนี้สร้าง สถาปัตยกรรม สมัยราชวงศ์ถัง วางศิลาฤกษ์ เมื่อวันที่ 1 มีนาคม 2005 ค่าใช้จ่ายในการก่อสร้างทั้งหมดราว 62 ล้านดอลลาร์สิงคโปร์ (ประมาณ 1500 ล้านบาท) ชั้นล่างเป็นห้องโถงใหญ่ใช้ประกอบศาสนพิธี ชั้น 2-3 เป็นพิพิธภัณฑ์ และห้องหนังสือ ชั้น 4 เป็นที่ประดิษฐานพระเขี้ยวแก้ว (ห้ามถ่ายภาพ) ให้ท่านได้สักการะองค์เจ้าแม่กวนอิม และใกล้กันก็เป็นวัดแขกซึ่งมีศิลปกรรม การตกแต่งที่สวยงาม

ปรับราคา Garden by the bay เริ่ม 12 กรกฎาคม 67 เป็นต้นไป

Flower Domes Monet Exhibition + Cloud Forest

ราคา ผู้ใหญ่ 1,650 บาท
เด็ก 1,260 บาท





จากนั้นเข้าชม **GARDEN BY THE BAY** อีสระให้ท่านได้ชมการจัดสวนที่ใหญ่ที่สุดบนเกาะสิงคโปร์ ชื่นชมกับต้นไม้نانาพันธุ์ และ เป็นศูนย์กลางการพัฒนาอย่างต่อเนื่องแห่งชาติของ Marina Bay บริหารโดยคณะกรรมการอุทยานแห่งชาติสิงคโปร์ นอกจากนี้ยังมีทางเดินลอยฟ้าเชื่อมต่อกับ **Super tree** คู่ที่มีความสูงเข้าด้วยกัน มีไว้สำหรับให้ผู้ที่มาเยือนสามารถมองเห็น สวนจากมุมสูงขึ้น 50 เมตร บนยอดของ Super tree สามารถเห็นทัศนียภาพอันงดงามของอ่าวและสวนโดยรอบ โดยรอบ

(ไม่รวมค่าบัตร SUPERTREE 15 SGD หรือ 405 บาท)



Flower Dome จะเป็นที่จัดแสดงพรรณไม้จากเขตร้อนชื้นแถบเมดิเตอร์เรเนียน มีต้นไม้ดัดยักร์และปาล์มขวดมากมายให้เราได้ถ่ายรูป รวมถึงมีสวนจิวน่ารักๆ ให้เราดูอีกด้วย เหมาะแก่การไปนั่งอ่านหนังสือ นั่งเล่นชิลๆ เพราะในเรือนกระจกจะติดแอร์ให้อากาศเย็นสบาย และมีกลิ่นหอมๆ ของดอกไม้และต้นไม้ฟุ้งกระจายไปทั่ว



Cloud Forest จะมีน้ำตกจำลองขนาดใหญ่ พร้อมด้วยพันธุ์พืชและพันธุ์ไม้ในเขตร้อนชื้นมากมาย ในโดมจะออกแบบเป็นทางเดิน โดยเราจะเดินขึ้นลิฟต์ไปชั้นบนสุดแล้วเดินไต่ลงมาจนถึงชั้นล่างที่เป็นป่าหมอกสวยงามมาก

ไม่รวมค่าบัตร Flower Dome และ Cloud Forest

***หากต้องการเข้าชม 2 โดมเพิ่ม 1,650 บาท/ท่าน ** โปรดแจ้งก่อนเดินทาง



รถโค้ชนำท่านช้อปปิ้งย่านถนนออร์ชาร์ด สินค้าแบรนด์เนม รุ่นใหม่ล่าสุด จะถูกนำมาวางขายตามห้างสรรพสินค้า ที่ตั้งอยู่บนถนนสายนี้เป็นแห่งแรกเพราะว่าสิงคโปร์มีท่าเรือและเรือสินค้าทุกลำจะ ต้องมาผ่านที่ท่าเรือของสิงคโปร์นี้เสมอ ถนนออร์ชาร์ดจัดได้ว่าเป็นแหล่งช้อปปิ้งระดับโลก เพราะว่ามีศูนย์การค้า ร้านค้า และโรงแรมชั้นดีมากมายตั้งอยู่เรียงราย สองฝั่งถนน อาทิเช่น ห้าง TAKASHIMAYA, ISETAN, TANG และอื่นๆอีกมากมาย

***** (อิสระ อาหารเที่ยงและเย็นเพื่อความสะดวกในการช้อปปิ้ง) *****



นำท่านชม **THE JEWEL CHANGI** ตั้งอยู่ใจกลางท่าอากาศยานชางจี เกิดจากความร่วมมือของ Changi Airport Group และ CapitalLand Mall Asia โดยวางคอนเซ็ปต์ให้ที่นี่เป็นทั้งศูนย์กลางแห่งการบินเทอร์มินอลแห่งนี้เป็น THE JEWEL ถูกออกแบบมาให้เป็นโดมกระจกขนาดใหญ่ มีพื้นที่ทั้งหมดราว ๆ 134,000 ตารางเมตร แบ่งเป็นชั้นเหนือพื้นดิน 5 ชั้น และชั้นใต้ดิน 5 ชั้น สามารถเชื่อมต่อไปยังเทอร์มินอล 1-3 ได้ โดยจุดกึ่งกลางสุดของอาคารจะอลังการด้วยน้ำตกยักษ์ (Rain Vortex) สูงราว ๆ 40 เมตร จะมีน้ำไหลพุ่งพรั่งลงมาจากเพดาน สู่อ่างน้ำวนขนาดใหญ่ด้านล่าง

19.10 น. ออกเดินทางสู่สนามบินสุวรรณภูมิ โดยสายการบิน JETSTAR ASIA เที่ยวบินที่ 3K513

(ไม่มีอาหารและเครื่องดื่มบริการบนเครื่อง)

20.40 น. เดินทางกลับถึงสนามบินสุวรรณภูมิ พร้อมความประทับใจ

หากท่านสนใจตัดกรู๊ปหรือทำกรู๊ปเหมา กรุณาติดต่อผ่าน AGENCY

พีเรียดราคาโปรโมชั่น 16,999.- ไม่สามารถตัดกรู๊ปเหมาได้

ตัดกรู๊ปได้ในราคาเริ่มต้น 17,999.-

พร้อมส่งสำเนาหน้าพาสปอร์ตให้เจ้าหน้าที่จองทัวร์ / ส่วนที่เหลือจ่ายก่อนเดินทาง 15 วัน

***** กรุณาตรวจสอบพาสปอร์ต ต้องมีอายุใช้งานเหลือไม่น้อยกว่า 6 เดือน นับจากวันเดินทาง*****

หมายเหตุ โปรแกรมการเดินทางอาจเปลี่ยนแปลงตามความเหมาะสม บริษัทฯ ขอสงวนสิทธิ์ในการปรับเปลี่ยนราคา หากมีการปรับขึ้นของราคาน้ำมันของสายบินหรือการเปลี่ยนแปลงกฎการเข้าประเทศที่มีค่าใช้จ่ายเพิ่มเติม

อัตรานี้รวม

- ❖ ค่ารถโค้ชปรับอากาศบริการตลอดการเดินทางตามรายการทัวร์
- ❖ ตัวเครื่องบินและภาษีน้ำมัน ชั้นประหยัด ไป/กลับตามกำหนดการของคณะทัวร์ รวมน้ำหนักกระเป๋า 20 กก.
- ❖ ค่าอาหาร และเครื่องดื่มที่ระบุไว้ในรายการ
- ❖ ค่าที่พัก 3 คืนพักห้องละ 2-3 ท่าน
- ❖ ค่าบัตรเข้าชมสถานที่ท่องเที่ยวต่าง ๆ ตามรายการที่ได้ระบุไว้
- ❖ ค่าประกันอุบัติเหตุในการเดินทาง 1,000,000 บาท (ขึ้นอยู่กับเงื่อนไขของกรมธรรม์เฉพาะเหตุการณ์ที่เกิดขึ้นระหว่างวันเดินทางเท่านั้นโดยจะต้องใช้ใบรับรองแพทย์และใบเสร็จรับเงินในการเบิก)

อัตรานี้ไม่รวม

- ❖ **ค่าธรรมเนียมทิปไกด์ท้องถิ่น+ค่าทิปคนขับรถ+ค่าทัวร์ส่วนตัวเฉลี่ย ท่านละ 1,500 บาทชำระที่สนามบิน (ไม่รวมค่าทิปหัวหน้าทัวร์ตามความพึงพอใจ)**
- ❖ ค่าทำหนังสือเดินทางไทย และค่าธรรมเนียมสำหรับผู้ถือพาสปอร์ตต่างชาติ
- ❖ ค่าอาหาร และเครื่องดื่มที่ไม่ได้ระบุไว้ในรายการ
- ❖ ค่าใช้จ่ายอื่นๆ ที่มีได้ระบุไว้ในรายการ เช่น ค่าซักรีด โทรศัพท์ ค่ามินิบาร์ ฯลฯ
- ❖ ภาษีมูลค่าเพิ่ม 7% และภาษีหัก ณ ที่จ่าย 3%

เอกสารที่ใช้ในการเดินทาง

- ❖ หนังสือเดินทางที่มีวันกำหนดอายุใช้งานเหลือไม่น้อยกว่า 6 เดือนหรือ 181 วัน นับจากวันที่จะออกเดินทาง

เงื่อนไขการจองทัวร์

หากไม่ได้รับบริการทานอาหาร หรือค่าตัวเข้าชมใด ๆ ในกรณีจอยทัวร์ไม่สามารถคืนเงินได้ เนื่องจากค่าบริการที่ต่างประเทศเป็นแบบเหมาจ่าย

1. เนื่องจากตัวเครื่องบินต้องเดินทางตามวันที่ ที่ระบุบนหน้าตั๋วเท่านั้น จึงไม่สามารถยกเลิก หรือเปลี่ยนแปลงการเดินทางใด ๆ ทั้งสิ้น ถ้ากรณียกเลิก หรือเปลี่ยนแปลงการเดินทาง ทางบริษัทฯ ขอสงวนสิทธิ์ในการคืนเงินทั้งหมดหรือบางส่วนให้กับท่าน
2. กรณีที่กองตรวจคนเข้าเมืองทั้งที่กรุงเทพฯ และในต่างประเทศปฏิเสธมิให้เดินทางออกหรือเข้าประเทศที่บริษัทระบุในรายการเดินทาง บริษัทฯ ขอสงวนสิทธิ์ไม่คืนค่าบริการไม่ว่ากรณีใด ๆ
3. ทางบริษัทฯ จะไม่รับผิดชอบใดๆทั้งสิ้น หากท่านใช้บริการของทางบริษัทฯ ไม่ครบ อาทิ ไม่เที่ยวบางรายการ, ไม่ทานอาหารบางมื้อ เพราะค่าใช้จ่ายทุกอย่าง ทางบริษัทฯ ได้ชำระค่าใช้จ่ายให้ตัวแทนต่างประเทศแบบเหมาขาด
4. **ค่าทัวร์เป็นแบบเหมาจ่ายกับบริษัททัวร์ในต่างประเทศ ไม่สามารถคืนเงินค่าทัวร์ในทุกกรณี**
5. ทางบริษัทฯ จะไม่รับผิดชอบใดๆทั้งสิ้น หากเกิดสิ่งของสูญหายจากการโจรกรรม และ/หรือ เกิดอุบัติเหตุที่เกิดจากความประมาทของตัวนักท่องเที่ยวเอง
6. เมื่อท่านตกลงชำระเงินไม่ว่าทั้งหมดหรือบางส่วนกับทางบริษัทฯ ทางบริษัทฯ จะถือว่าท่านได้ยอมรับในเงื่อนไขข้อตกลงต่างๆ ที่ได้ระบุไว้แล้วทั้งหมด
7. ผู้เดินทางจะต้องตรวจสอบสถานะของ Visa ด้วยตนเอง เช่นการต่ออายุ หรือ การทำ Re-Entry หรือ สิทธิ หน้าที่ ต่างๆ หากมีเหตุหรือเกิดผลกระทบใดๆไม่ว่าในกรณีใดเกี่ยวกับ Visa ของท่าน ทางบริษัทฯ จะไม่รับผิดชอบในทุกกรณี
- 8.

หมายเหตุ

- ❖ หากทัวร์มีการยกเลิกเนื่องจากผู้เดินทางไม่ถึง 10 ท่าน คิวเงินเต็มจำนวน
- ❖ กรุ๊ปคอนเฟิร์มเดินทาง 10 ท่านขึ้นไป // 15 ท่าน มีหัวหน้าทัวร์เดินทางไปด้วยจากเมืองไทย
- ❖ หากมีเหตุสุดวิสัยอันเกิดจากประกาศสถานการณ์โควิดทำให้เดินทางไม่ได้ อ้างอิงตาม พรบ. ธุรกิจนำเที่ยว หักค่าใช้จ่ายที่เกิดขึ้นจริงโดยมีใบเสร็จยืนยันกับลูกค้า
- ❖ เรื่องห้องพักช่วงเทศกาล ห้องพักที่ลูกค้าระบุตอนจองทัวร์ ทางบริษัทจะ Request ให้ทางโรงแรมตามขั้นตอน ในบางครั้งโรงแรมอาจเปลี่ยนชนิดห้องพักของลูกค้า ณ วันเข้าพัก แต่ทางบริษัทยืนยันว่าจะเพียงพอต่อจำนวนลูกค้า เช่น
Request สำหรับเตียง Double Bed หากห้องไม่พอ อาจจะเป็นห้อง TWN ขยับเตียงให้ชิดกัน
Request สำหรับเตียง Triple Bed หากห้องไม่พอ จะจัดให้เป็น 2ห้อง โดยไม่เก็บเงินเพิ่ม ตามเงื่อนไขของโรงแรมที่จอง
- ❖ บริษัท ขอสงวนสิทธิ์ที่จะเปลี่ยนแปลงรายละเอียดบางประการในทัวร์นี้ เมื่อเกิดเหตุจำเป็นสุดวิสัยจนไม่อาจแก้ไขได้และจะไม่รับผิดชอบใดๆ ในกรณีที่สูญหาย สูญเสียหรือได้รับบาดเจ็บที่นอกเหนือความรับผิดชอบของหัวหน้าทัวร์และเหตุสุดวิสัยบางประการ เช่น การนัดหยุดงาน ภัยธรรมชาติ การจลาจล ต่างๆ เนื่องจากรายการทัวร์นี้เป็นแบบเหมาจ่ายเบ็ดเสร็จ หากท่านสนใจใช้บริการใดๆ ตามรายการ หรือถูกปฏิเสธการเข้าประเทศไม่ว่าในกรณีใดก็ตาม ทางบริษัทฯ ขอสงวนสิทธิ์ไม่คืนเงินในทุกกรณี
- ❖ บริษัทมีสิทธิ์ที่จะเปลี่ยนแปลงหรือปรับเปลี่ยนรายการได้ตามความเหมาะสมบริษัทขอสงวนสิทธิ์ที่จะเลื่อนการเดินทางในกรณีที่มีผู้ร่วมคณะไม่ถึง 15 ท่าน การไม่รับประทานอาหารเช้าไม่เที่ยวตามรายการ ไม่สามารถขอหักค่าบริการคืนได้ เพราะการชำระค่าทัวร์เป็นไปในลักษณะเหมาจ่าย เมื่อท่านได้ชำระเงินมัดจำหรือทั้งหมด ไม่ว่าจะเป็นการชำระผ่านตัวแทนของบริษัท หรือชำระโดยตรงกับทางบริษัทฯ ทางบริษัทฯ จะขอถือว่าท่านรับทราบและยอมรับในเงื่อนไขต่างๆ
- ❖ บริษัทฯไม่รับผิดชอบต่อค่าเสียหายในเหตุการณ์ที่เกิดจากสายการบิน ภัยธรรมชาติ ปฏิบัติและอื่นๆที่อยู่นอกเหนือการควบคุมของทางบริษัทฯหรือค่าใช้จ่ายเพิ่มเติมที่เกิดขึ้นทางตรงหรือทางอ้อม เช่น การเจ็บป่วย, การถูกทำร้าย, การสูญหาย, ความล่าช้า หรือจากอุบัติเหตุต่างๆ